



Fiscalização Preventiva Integrada – na defesa do Rio São Francisco

FPI

A Fiscalização Preventiva Integrada é uma operação que reúne 22 órgãos federais e estaduais em Alagoas trabalhando para a revitalização da Bacia Hidrográfica do Rio São Francisco. A ação visa a melhoria das condições de vida da população ribeirinha e o aumento da quantidade e qualidade de seus recursos naturais.



FPI

Trata-se de uma operação continuada que irá fiscalizar os 50 municípios da Bacia Hidrográfica do São Francisco em Alagoas, buscando a prevenção de danos ambientais e a responsabilização de seus infratores.



FPI

Durante os trabalhos de campo são compostas equipes que irão fazer um diagnóstico da degradação ambiental na região, adotando-se de imediato as sanções administrativas cabíveis seguida da remessa de relatórios ao Ministério Público Federal, Ministério Público do Trabalho e aos Promotores de Justiça das comarcas.



Objetivos da FPI

Gerais

- Proteger o meio ambiente em todas as suas dimensões na bacia hidrográfica do Rio São Francisco.
- Buscar a melhoria da qualidade de vida da população ribeirinha.

Específicos

- Conscientizar, mobilizar e promover a participação social.
- Contribuir para o desenvolvimento sustentável.
- Construir um banco de dados.
- Promover a responsabilização pelas degradações ambientais constatadas.



Site

<http://sis.mpal.mp.br/carranca/index.html>



**EU VIRO CARRANCA
PRA DEFENDER O
VELHO CHICO**

PROJETO ESTRATÉGICO

INÍCIO O QUE É COMPOSIÇÃO ALVOS GALERIA NOTÍCIAS FPI NA MÍDIA

FPI flagra matadouros clandestinos em São Brás; animais eram abatidos sem quaisquer condições sanitárias e de higiene

Por meio do site, é possível obter informações e fotos das ações das equipes da FPI.



Hotsite

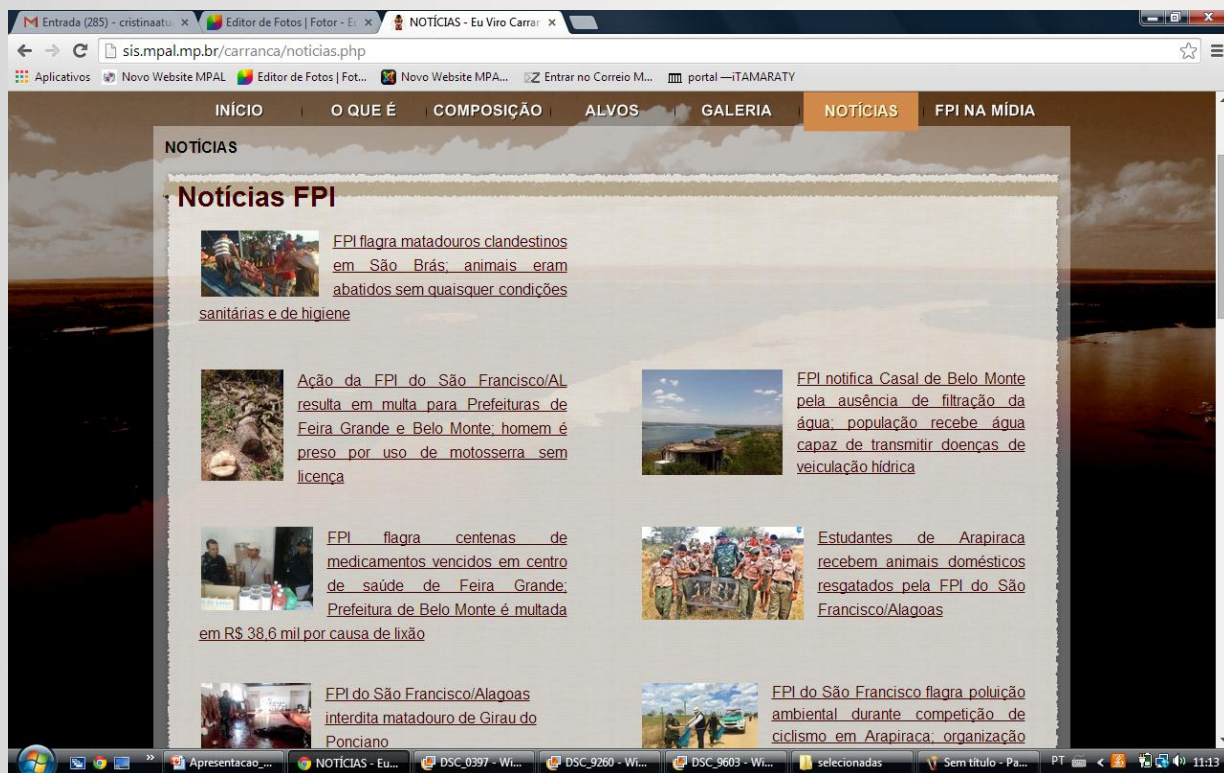

The screenshot shows a web browser window with the URL sis.mpal.mp.br/carranca/noticias.php. The page features a navigation menu with tabs for INÍCIO, O QUE É, COMPOSIÇÃO, ALVOS, GALERIA, NOTÍCIAS (selected), and FPI NA MÍDIA. The main content area is titled "NOTÍCIAS" and "Notícias FPI". It displays six news items, each with a small image and a text snippet:

- FPI flagra matadouros clandestinos em São Brás; animais eram abatidos sem quaisquer condições sanitárias e de higiene**
- Ação da FPI do São Francisco/AL resulta em multa para Prefeituras de Feira Grande e Belo Monte; homem é preso por uso de motosserra sem licença**
- FPI flagra centenas de medicamentos vencidos em centro de saúde de Feira Grande; Prefeitura de Belo Monte é multada em R\$ 38,6 mil por causa de lixo**
- FPI notifica Casal de Belo Monte pela ausência de filtração da água; população recebe água capaz de transmitir doenças de veiculação hídrica**
- Estudantes de Arapiraca recebem animais domésticos resgatados pela FPI do São Francisco/Alagoas**
- FPI do São Francisco/Alagoas interdita matadouro de Girau do Ponciano**
- FPI do São Francisco flagra poluição ambiental durante competição de ciclismo em Arapiraca; organização**

The browser's taskbar at the bottom shows several open applications, including "Apresentacao...", "NOTÍCIAS - Eu...", "DSC_0397 - Wi...", "DSC_9260 - Wi...", "DSC_9603 - Wi...", "selecionadas", and "Sem título - Pa...". The system clock indicates the time is 11:13.



Área de abrangência e Período das operações

50 Municípios integram a bacia do Rio São Francisco no Estado de Alagoas

1ª Etapa

De 18 a 30 de maio/2014

- Piaçabuçu, Feliz Deserto, Penedo, Igreja Nova, Porto Real do Colégio, São Brás e Olho d'Água Grande

2ª Etapa

De 02 a 14 de novembro/2014

- Traipu, Girau do Ponciano, Campo Grande, Feira Grande, Belo Monte e Lagoa da Canoa



1ª Etapa



2ª Etapa



Equipe 1

**Resíduos Sólidos,
Mineração
e Produtos Perigosos
(Postos de Combustíveis)**



Atividades Desenvolvidas

- Inspeções em 24 alvos + 5 alvos extras;
- Aplicação de 03 Notificações - IBAMA;
- Lavratura de 09 Autos de infração - IMA;
- Expedidas 08 Intimações - IMA;
- Lavratura de 01 Auto de Interdição - IMA;
- Lavratura de 03 Autos de Paralisação – DNPM;
- Expedidos 07 Termos de Notificação – IPHAN;
- Aplicação de 08 Notificações Preventivas – CREA.



Resíduos Sólidos

- Descumprimento da Legislação Ambiental;
- Contaminação do ar, do solo e de corpos hídricos próximos ao local;
- Descarte de RSS;
- Descarte de carcaças de animais;
- Descarte de vasilhames de agrotóxicos;
- Presença de catadores sem EPI;
- Presença de crianças;
- Queima dos resíduos, principalmente pneus.















RECOMENDAÇÕES / SUGESTÕES

Resíduos Sólidos

- Contratar um empresa licenciada ao IMA e com registro no CREA, para coleta e incineração dos resíduos hospitalares.
- Cessar, imediatamente, a queima dos resíduos sólidos;
- Dispor os resíduos somente em valas escavadas com esta finalidade e manter a área isolada, para evitar o acesso de animais e pessoas não autorizadas pelo Poder público, sobretudo crianças;



RECOMENDAÇÕES / SUGESTÕES

Resíduos Sólidos

- Compactar os resíduos e recobri-los com solo;
- Cobrir a carga de resíduos transportada pelo caminhão até o lixão com lona,
- Os funcionários responsáveis pela coleta do lixo utilizarem EPIs;
- Implantar placas de advertência, tais como: PROIBIDA A ENTRADA DE PESSOAS NÃO AUTORIZADAS; PERIGO: SUBSTÂNCIAS TÓXICAS, INFLAMÁVEIS E PATOGÊNICAS; PROIBIDO COLOCAR FOGO.
- Proceder com o cadastro dos catadores, visando montar associações especializadas que orientem estes profissionais



PRINCIPAIS PROBLEMAS ENCONTRADOS

Mineração

- Descaracterização da paisagem;
- Descumprimento de condicionantes da Licença de Operação;
- Descarte de resíduos contaminados por hidrocarbonetos de petróleo;
- Extração fora da área licenciada;
- Extração sem licença ambiental e sem registro de licença do DNPM;
- Extração sem anuência do IPHAN.
- Abandono da área.







RECOMENDAÇÕES / SUGESTÕES

Mineração

- Demarcação dos limites da poligonal autorizada por topógrafo habilitado
- Manter um engenheiro de minas responsável pelas atividades de lavra
- Efetuar a ART antes de qualquer atividade;
- Uso de estacas para orientar os trabalhadores sobre os limites da poligonal
- Oferecer estrutura que garanta condições dignas de trabalho
- Proceder com o plano de fechamento de mina, evitando o abano da área com risco para a população
- Proceder com diagnóstico e prospecção arqueológica nas áreas



PRINCIPAIS PROBLEMAS ENCONTRADOS

REVENDA DE PRODUTOS PERIGOSOS (Postos de Combustíveis)

- ▶ Lava Jato sem caixa separadora de água e óleo;
- ▶ Ausência do Cadastro Técnico Federal – CTF;
- ▶ Ausência do plano de prevenção de riscos ambientais (PPRA);
- ▶ Empresa ou técnicos não habilitados na manutenção das bombas;
- ▶ Descumprimento das exigências da resolução CONAMA 273/2000;





RECOMENDAÇÕES / SUGESTÕES

REVENDA DE PRODUTOS PERIGOSOS (Postos de Combustíveis)

- Instalar uma caixa separadora de água e óleo para evitar o lançamento de efluentes contaminados com hidrocarbonetos de petróleo;
- Cadastrar o empreendimento no CTF e;
- Contratar empresas ou técnicos que estejam habilitados para os serviços de manutenção, laudos e planos;
- Deixar uma cópia das ARTs dos serviços realizados;



Equipe 2

Equipe 2 - Produtos de Origem Animal e Agrotóxicos



Atividades Desenvolvidas

- Fiscalização em 43 Alvos;
- Aplicação de 22 Notificações;
- Lavratura de 16 Autos de infração;
- Expedidas 11 Intimações;
- Lavratura de 02 Autos de Inutilização;
- Lavratura de 06 Auto de Interdição;
- Lavratura de 09 Autos de Apreensão;
- 14 Comunicação de Ocorrência Policial;
- 03 Flagrantes;
- 13 Termos Circunstanciados de Ocorrência.
- 2 Constatação de Estabelecimentos sem Atividades



PRINCIPAIS PROBLEMAS ENCONTRADOS

- Estabelecimentos Clandestinos de Abate Animal;
- Casas Agropecuárias sem Registro nos Órgãos competentes;
- Ausência de Responsável Técnico nos Estabelecimentos Comerciais;
- Estabelecimentos Veterinários sem Estrutura Adequada para Atendimento Clínico;
- Exercício Ilegal da Profissão de Médico Veterinário;
- Venda Fracionada de Agrotóxicos;
- Comercialização de Agrotóxicos sem Registro ou Registro Atrasado;
- Reutilização de Embalagens Vazia de Agrotóxicos;
- Ausência de Licença Ambiental;
- Maus Tratos Animais;
- Poluição Ambiental.



PRINCIPAIS PROBLEMAS ENCONTRADOS

Fábrica de Laticínios Clandestina



PRINCIPAIS PROBLEMAS ENCONTRADOS

Fábrica de Laticínios Clandestina



PRINCIPAIS PROBLEMAS ENCONTRADOS

Fábrica de Laticínios Clandestina



PRINCIPAIS PROBLEMAS ENCONTRADOS

Casas Agropecuárias



PRINCIPAIS PROBLEMAS ENCONTRADOS



PRINCIPAIS PROBLEMAS ENCONTRADOS



PRINCIPAIS PROBLEMAS ENCONTRADOS



PRINCIPAIS PROBLEMAS ENCONTRADOS



PRINCIPAIS PROBLEMAS ENCONTRADOS

Matadouros



PRINCIPAIS PROBLEMAS ENCONTRADOS

Matadouros



PRINCIPAIS PROBLEMAS ENCONTRADOS

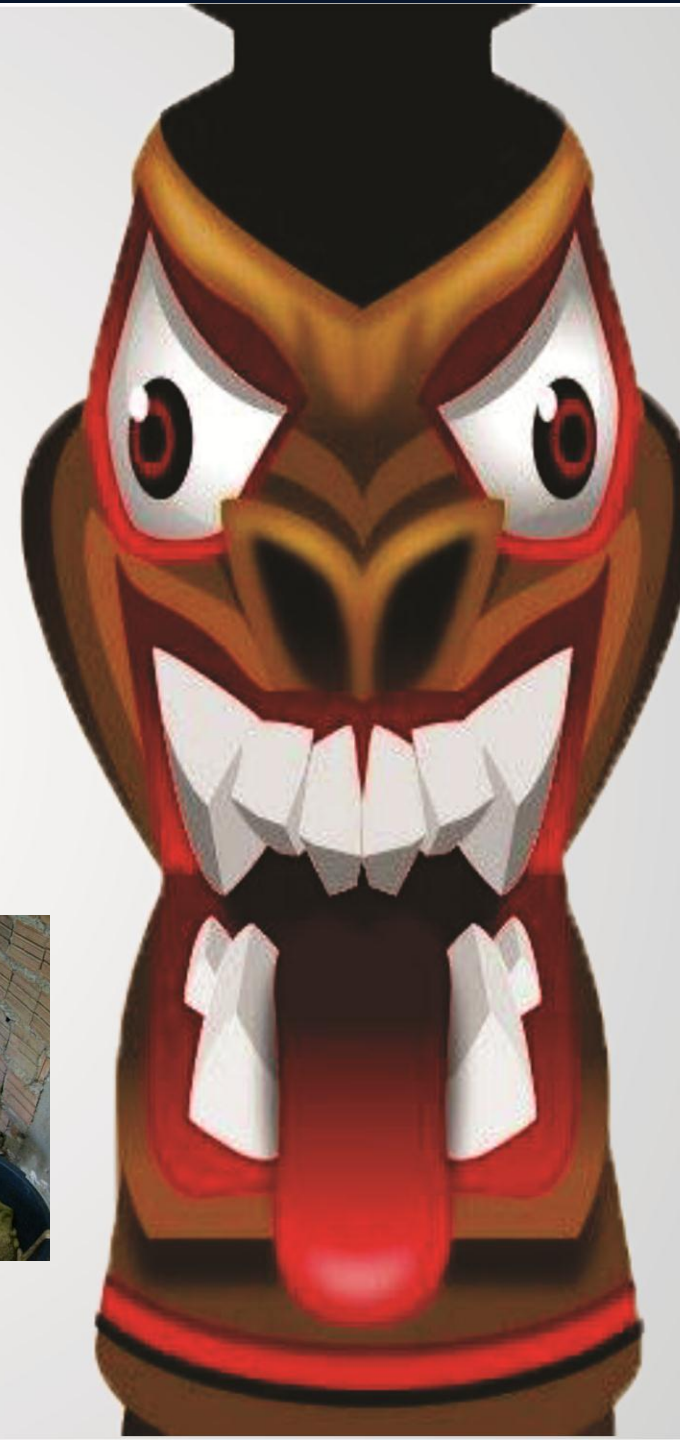

PRINCIPAIS PROBLEMAS ENCONTRADOS

Matadouros



Equipe 3

Abastecimento de Água e Esgotamento Sanitário



Atividades Desenvolvidas

- Inspeções em 11 empreendimentos;
- Aplicação de 11 Notificações (Vigilância) e 20 Notificações CREA;
- Lavratura de 01 Auto de infração;
- 15 Comunicações de Ocorrência Policial;



PRINCIPAIS PROBLEMAS ENCONTRADOS



Ausência de cloração na água



PRINCIPAIS PROBLEMAS ENCONTRADOS



Vazamento de Sulfato de Alumínio



PRINCIPAIS PROBLEMAS ENCONTRADOS



Armazenagem inadequada dos cilindros de cloro gás



PRINCIPAIS PROBLEMAS ENCONTRADOS



Falta de retirada do resíduo de floculação e destinação correta do mesmo

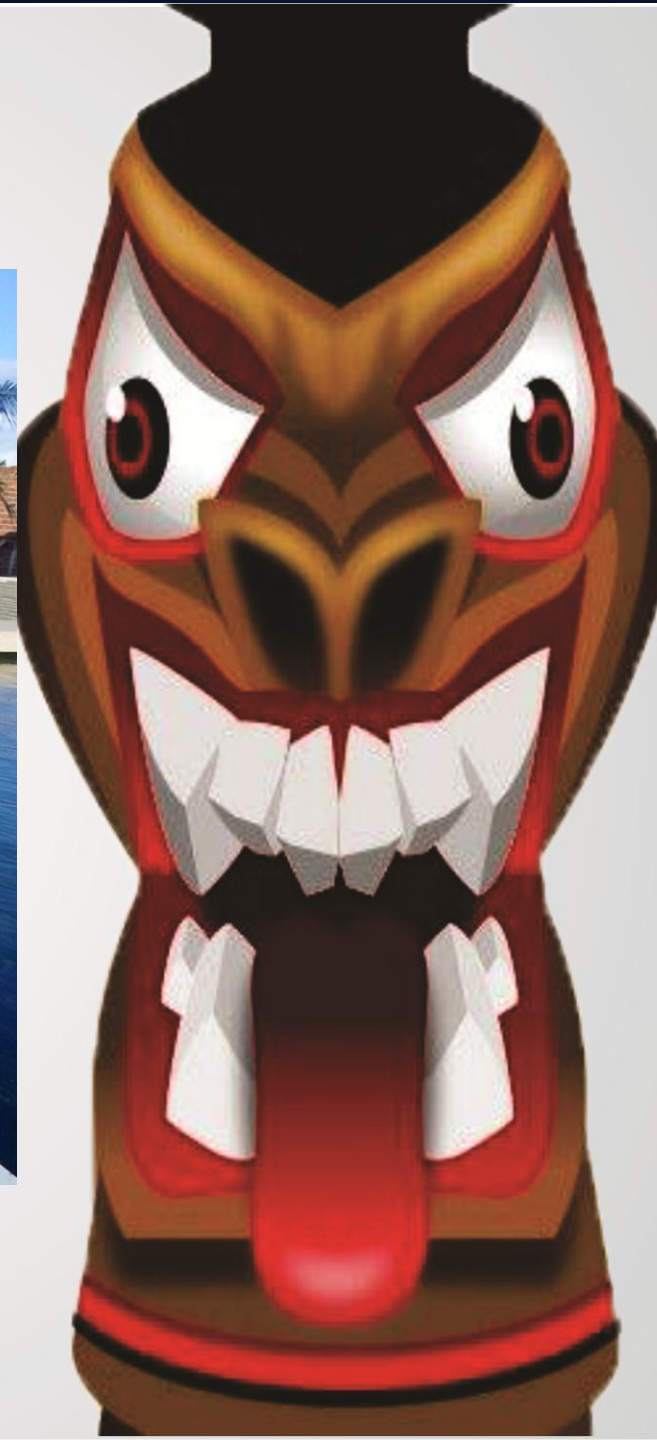

PRINCIPAIS PROBLEMAS ENCONTRADOS



Fonte de contaminação próximo à captação +- 500 m





Reservação e Cloração





06 11 2014



06 11 2014





LAGOA DA CANOA



FEIRA GRANDE



PRINCIPAIS PROBLEMAS ENCONTRADOS



Falta da Licença Ambiental de Operação

Unidade Móvel da Funasa

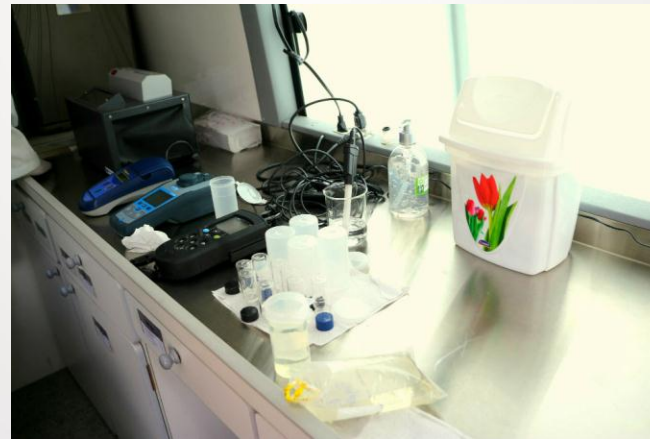



Ministério da Saúde
Fundação Nacional de Saúde

Superintendência Estadual de Alagoas
Serviço de Saúde Ambiental
Unidade Móvel de Controle da Qualidade da Água

Ficha de resultados de exames sentinelas de acordo com a PT MS nº 2914/2011.
Análises realizadas no momento da Fiscalização Preventiva Integrada- FPI- do Rio São Francisco.

MUNICÍPIO: Traipu

DATA: 03/11/2014

LOCALIZAÇÃO	Nº AM	NA	CRL	UT	PH	COR	C.T	E.C
Ponto de abastecimento de carro- pipa- chafariz- SAC- Traipu/AL.	01	B	-	1,19	7,57	6,9	P	P
Rua da Rocheira, s/n, Centro- rede de distribuição/torneira de entrada- SAA- Traipu/AL.	02	T	0,0	0,80	7,60	4,0	P	P
ETA- Rodovia José Tavares, s/n- reservatório de distribuição- SAA – Traipu/AL.	03	T	0,0	0,32	7,44	3,4	P	P
Posto Nossa Senhora do Ó- Rodovia José Tavares, s/n- rede de distribuição/ torneira de entrada - SAA – Traipu/AL.	04	T	0,0	0,17	7,48	4,8	P	P

FEIRA GRANDE



Ministério da Saúde
Fundação Nacional de Saúde

Superintendência Estadual de Alagoas
Serviço de Saúde Ambiental
Unidade Móvel de Controle da Qualidade da Água

Ficha de resultados de exames sentinelas de acordo com a PT MS nº 2914/2011.
Análises realizadas no momento da Fiscalização Preventiva Integrada- FPI- do Rio São Francisco.

MUNICÍPIO: Feira Grande

DATA: 06/11/2014

LOCALIZAÇÃO	Nº AM	NA	CRL	UT	PH	COR	C.T	E.C
Residência Fernanda de Barros, Avenida Ver. Camilo J.de Lira, 63- rede de distribuição/ torneira de entrada – SAA – Feira Grande/AL.	01	T	0,0	0,51	7,16	1,1	A	A
Residência de Ivonete, Rua Januário de Lira, 08 - rede de distribuição/ torneira de entrada – SAA – Feira Grande/AL.	02	T	0,0	1,66	7,49	4,4	P	A
Esc. Particular Afonso N. da Silva, Rua Ver. Ernesto Leandro, 197 - rede de distribuição/ torneira de entrada – SAA – Feira Grande/AL.	03	T	0,0	1,85	7,61	5,1	A	A
Esquinão Bar, Rua são José, 45 - rede de distribuição/ torneira de entrada – SAA – Feira Grande/AL.	04	T	0,0	1,48	7,67	6,5	P	P
Residência de Josefa Rodrigues, Rua João Gerônimo, 64 - rede de distribuição/ torneira de entrada – SAA – Feira Grande/AL.	05	T	0,0	1,20	7,64	5,0	P	P
Escola de Ensino Fundamental 7 de setembro, Rua 7 setembro, 132 - rede de distribuição/ torneira de entrada – SAA – Feira Grande/AL.	06	T	0,0	0,94	7,33	4,0	P	P
Rua Teixeira de Freitas- reservatório de distribuição – SAA – Feira Grande/AL.	07	T	0,0	0,74	7,75	1,2	P	A

LAGOA DA CANOA



Ministério da Saúde
Fundação Nacional de Saúde

Superintendência Estadual de Alagoas
Serviço de Saúde Ambiental
Unidade Móvel de Controle da Qualidade da Água

Ficha de resultados de exames sentinelas de acordo com a PT MS nº 2914/2011.
Análises realizadas no momento da Fiscalização Preventiva Integrada- FPI- do Rio São Francisco.

MUNICÍPIO: Lagoa da Canoa

DATA: 11 e 13 /11/2014

LOCALIZAÇÃO	Nº AM	NA	CRL	UT	PH	COR	C.T	E.C
Avenida Nossa Senhora da Conceição, 90- rede de distribuição/ torneira de entrada- SAA-Lagoa da Canoa/AL.	01	T	0,1	2,29	7,49	4,5	P	A
Praça José Barbosa Ramos, 190- rede de distribuição/ torneira de entrada- SAA-Lagoa da Canoa/AL.	02	T	0,1	0,82	7,59	1,4	A	A
Rua 28 de Agosto, 165 - rede de distribuição/ torneira de entrada- SAA-Lagoa da Canoa/AL.	03	T	0,1	0,77	7,64	3,1	A	A
Rua Artur Justo, 311- rede de distribuição/ torneira de entrada- SAA-Lagoa da Canoa/AL.	04	T	0,1	1,12	7,68	4,1	A	A
Rua Alfredo Machado, 52 - rede de distribuição/ torneira de entrada- SAA-Lagoa da Canoa/AL.	05	T	0,1	1,01	7,70	3,5	A	A
Avenida Nossa Senhora da Conceição, 659- rede de distribuição/ torneira de entrada- SAA-Lagoa da Canoa/AL.	06	T	0,2	0,80	7,34	3,0	A	A
Rua Antônio Bezerra Leite, 09- rede de distribuição/ torneira de entrada- SAA-Lagoa da Canoa/AL.	07	T	0,1	1,14	7,68	3,4	A	A
Rua Vicente Ferreira de Farias, 707- rede de distribuição/ torneira de entrada- SAA-Lagoa da Canoa/AL.	08	T	0,1	1,00	7,67	4,2	A	A
Rua Antônio Joaquim, 52 - rede de distribuição/ torneira de entrada- SAA-Lagoa da Canoa/AL.	09	T	0,1	1,02	7,73	4,5	A	A
Rua Virgílio Ferreira, 11 - rede de distribuição/ torneira de entrada- SAA-Lagoa da Canoa/AL.	10	T	0,1	1,89	7,72	5,5	A	A
Reservatório da Casal- reservatório de distribuição- SAA- Lagoa da Canoa/AL.	11	T	1,0	1,13	7,35	6,8	A	A
Rua Clemlida Portirio, 84- rede de distribuição/ torneira de entrada- SAA- Lagoa da Canoa/AL.	12	T	1,0	1,48	7,59	5,4	A	A
Rua Alfredo Machado, 240- rede de distribuição/ torneira de entrada- SAA- Lagoa da Canoa/AL.	13	T	1,0	1,11	7,73	4,2	A	A
Avenida Nossa Senhora da Conceição, 659- rede de distribuição/ torneira de entrada- SAA-Lagoa da Canoa/AL.	14	T	1,8	0,95	7,80	3,1	A	A

Equipe 4

Aquática





**Embarcações do IMA,
IBAMA e Marinha do
Brasil**

PRINCIPAIS PROBLEMAS ENCONTRADOS

- Covos com espaçamento fora dos padrões estabelecidos na Legislação;
- Covos confeccionados em material plástico e PVC
- Malhas das redes fora das especificações legais
- Pesca ilegal no período da piracema
- Pesca de mergulho com espingarda e arpão



Atividades Desenvolvidas Flagrante de redes ilegais







Condições de trabalho dos pescadores



Atividades Desenvolvidas

Inspeções navais

Principais notificações:

- Embarcações não inscritas;
- Tripulantes não habilitados;
- Luzes de navegação;
- Extintores; e
- Coletes







Fiscalização em tanque-rede



Doação de peixes apreendidos



RESULTADOS

- Apreensão de um total de **719 covos ilegais**;
- Apreensão de 28 redes de pesca com um total de **4050 metros**;
- Apreensão e doação de **11,5 kg de peixes (Xira, Piau, Pirambeba,.....)**.
- Soltura de aproximadamente **2600 mil espécimes** de camarões e peixes.
- Apreensão de conjunto de equipamentos de mergulho **(08 peças)**.
- Foram realizadas **21** inspeções navais, emitidas **10** notificações afetas às embarcações , **05** embarcações lacradas e **05** autos de apreensão foram lavrados.
- Foram fiscalizados **315 km** no Rio São Francisco;
- Foram aplicadas **R\$ 12.970,00 em multas pelo IBAMA**;
- Foram lavradas **11 notificações (IBAMA)** e **09 notificações (Marinha)** em pisciculturas em tanques-rede.
- Ações de educação ambiental; e
- Orientações a condutores de embarcações.



Equipe 5

Ocupações irregulares



Atividades Desenvolvidas

- Inspeções em 18 empreendimentos;
- Aplicação de 05 Notificações SPU;
- Lavratura de 09 Autos de infração IMA/IBAMA;
- Expedidas 14 Intimações IMA;
- Lavratura de 05 Auto/Termo de Embargo (dentro os autos);
- Lavratura de 06 Autos de Apreensão (dentro as intimações);
- 10 Comunicações de Ocorrência Policial BPA.



Atividades Desenvolvidas

- Ocupação em Área de Preservação Permanente do rio;
- Ocupação em área da União não regularizada na SPU;
- Ausência de Licenças Ambientais;
- Disposição inadequada de efluentes líquidos;
- Captação irregular de água do rio São Francisco.



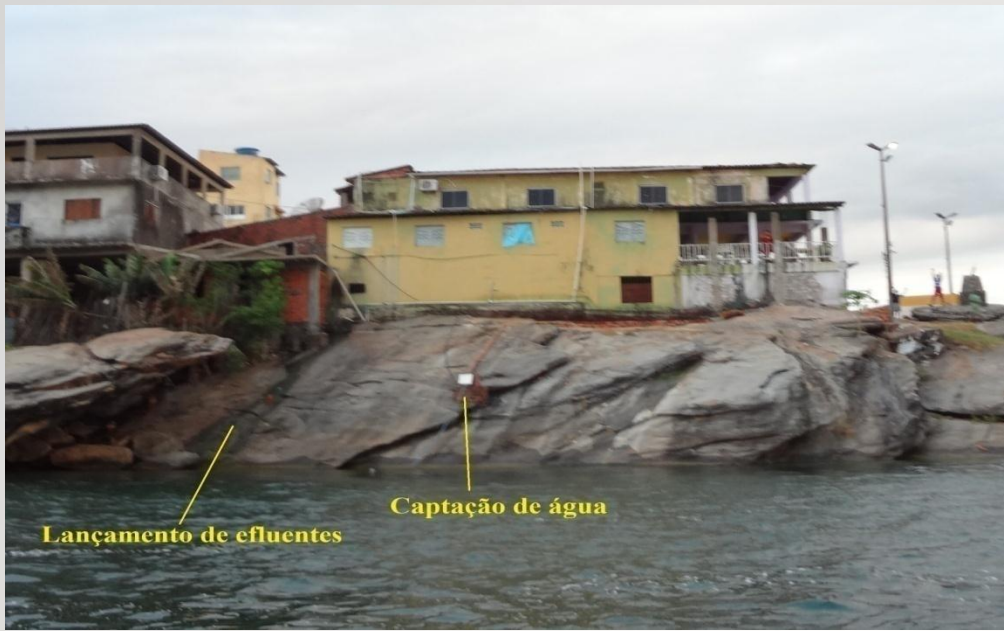



Casas de Farinha

- ▶ Ausência de Licenças Ambientais;
- ▶ Utilização de lenha nativa sem comprovação de procedência;
- ▶ Disposição irregular no meio ambiente da manipueira;
- ▶ Falta de Equipamentos de Proteção Individual.







RECOMENDAÇÕES / SUGESTÕES

Casas de Farinha

- Que responsáveis pelos estabelecimentos solicitem a regularização ambiental da atividade;
- Caso seja concedida a licença ambiental, que seja incluída a condicionante de apresentação de relatório periódico da destinação dos resíduos e/ou subprodutos gerados;



PRINCIPAIS PROBLEMAS ENCONTRADOS

**Porto Real, São Brás e Feira
Grande**

Terra Indígena

- Ocupações:
 - Em Área de Preservação Permanente;
 - Em Terras Indígenas demarcadas;
 - Em terreno marginal e no leito do rio de propriedade da União;
 - Lançamento de esgoto sem tratamento diretamente no meio ambiente;
 - Captações irregulares de água.
- Barragem sem licença ambiental;





Equipe 6

Fauna e Flora





Atividades Desenvolvidas

- Fiscalização da feira livre (combate ao comércio ilegal de animais silvestres);
- Autos de prisão em flagrante (TCO);
- Armas de fogo e apetrechos de caça;
- Fiscalização em áreas residenciais;
- Fiscalização em áreas comerciais;
- Apreensão de madeiras por transporte irregular;
- Resgate de 1470 animais silvestres;
- Apreensão de 31 animais exóticos (em situação de maus tratos);
- Comunicações de Ocorrência Policial.





Madeira nativa cortada apreendida



Supressão de arvores e uso de motosserra sem autorização.



Comércio ilegal nas feiras livres



Destruição de viveiros



Fiscalização de áreas residenciais



Resgate de animais silvestres





Flagrante de posse de arma de fogo e materiais para caça.

Soltura dos animais resgatados

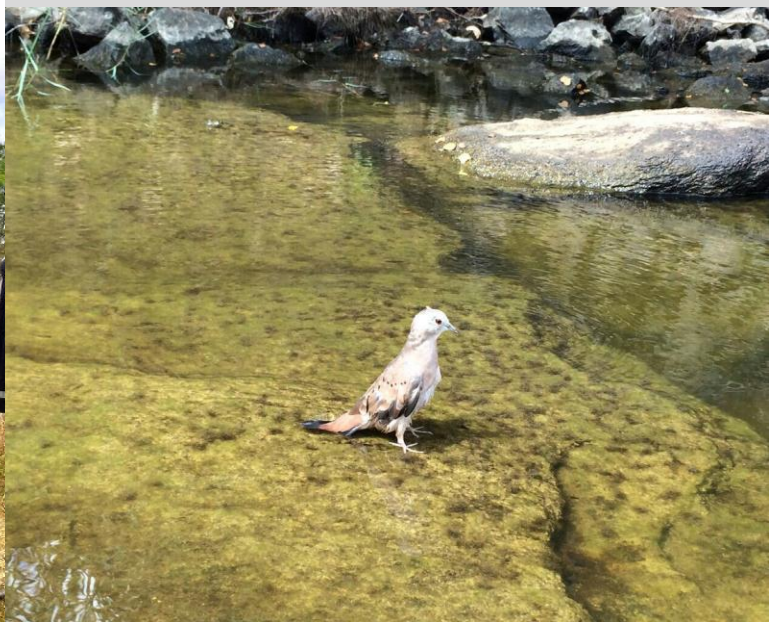

RECOMENDAÇÕES / SUGESTÕES

- Aquisição de animais exóticos e de criadouros autorizados;
- Regularizar-se junto ao IMA para uso de motosserra.
- Solicitar autorização junto ao IMA para supressão de vegetação.



Equipe 7

Serviços de Saúde



Atividades desenvolvidas

- Inspeções em **10** empreendimentos;
- Aplicação de **55** Notificações;
- Lavratura de **07** Autos de infração;
- Expedidas **11** Intimações;
- Lavratura de **02** Autos de Inutilização;
- Lavratura de **02** Autos de Apreensão;



PRINCIPAIS PROBLEMAS ENCONTRADOS

- Produtos de Interesse a saúde com prazo de validade expirado;
- Equipamentos e mobiliários sem manutenções preventivas corretivas (muitos equipamentos quebrados e a maioria oxidados);
- Fluxo inadequados nos Serviços (CME, SND e SPR);



PRINCIPAIS PROBLEMAS ENCONTRADOS

- Ausência de produtos hospitalares para desinfecção de artigos roupas e superfícies;
- Ausência das comissões de: Controle de Infecção, Investigação de Óbito e Revisão de Prontuário;
- Abrigo inadequado para os Resíduos;



PRINCIPAIS PROBLEMAS ENCONTRADOS

- Ausência de Licença Ambiental
- Ausência do Plano de Gerenciamento de Resíduos de Serviços de Saúde – PGRSS;
- Ausência de Projeto contra incêndio e pânico;
- Ausência de Controle integrado de vetores e pragas urbanas (Desensetização e Desratização);



PRINCIPAIS PROBLEMAS ENCONTRADOS

- Ausência de manutenção nos aparelhos condicionadores de ar por profissional ou empresa com registro no CREA/AL;
- Extintores recarregados sem ART – Anotação de Responsabilidade Técnica da Empresa no CREA/AL.
- Falta de placa de identificação profissional, referente aos serviços de engenharia.







RECOMENDAÇÕES / SUGESTÕES

- Encaminhar Projeto Arquitetônico da reforma necessária para ser avaliado pela DIVISA/AL;
- Realizar manutenções prediais e das Instalações Elétrica e Hidráulica;
- Realizar Manutenções Preventiva e Corretiva dos equipamentos;



RECOMENDAÇÕES / SUGESTÕES

- Uso de Produtos hospitalares para desinfecção de artigos, roupas e superfícies;
- Limpeza dos reservatórios e controle bacteriológico da água;
- Retirada de botijão de gás (GLP), do serviço de nutrição;
- O Empreendimento só deverá funcionar mediante a emissão de licença ambiental pelo órgão estadual ambiental competente -IMA;



RECOMENDAÇÕES / SUGESTÕES

- Manter a licença ambiental vigente disponível no estabelecimento para a eventual fiscalização;
- Realizar as manutenções periódicas nos Equipamentos, bem como exigir dos executores o registro no CREA;



Equipe aérea



Educação ambiental



Educação ambiental



Barreiras

Fiscalização de transporte irregular de animais, produtos agrícolas e outros.



Barreiras

Fiscalização de transporte irregular de animais, produtos agrícolas e outros.



RECOMENDAÇÕES / SUGESTÕES

- Usar câmaras frigoríficas para transporte de carnes;
- Não reutilizar embalagens de agrotóxicos;



Audiência Pública



Audiência Pública



Audiência Pública



FPI SÃO FRANCISCO

PROGRAMA DE FISCALIZAÇÃO PREVENTIVA INTEGRADA NA BACIA DO RIO SÃO FRANCISCO



SEMARH
Secretaria de Estado do Meio Ambiente e dos Recursos Hídricos
SEPAQ
Secretaria de Estado da Pesca e Aquicultura
SESAU
Secretaria de Estado da Saúde
SEAGRI
Secretaria de Estado da Agricultura e do Desenvolvimento Agrário
SEFAZ
Secretaria de Estado da Fazenda de Alagoas