

Reunião de Monitoramento do Eixo Implementar Gestão Eficiente, Eficaz e Efetiva - 3º Ciclo

Equipe de Monitoramento / Gabinete - SUDECO

Outubro / 2014

Superintendência
do Desenvolvimento
do Centro-Oeste

Ações de Organização Interna

- » Instituição da Comissão de Ética da SUDECO;
(Portaria nº 142, de 22 de julho de 2014)
- » Criação da equipe de Monitoramento e Controle (em atuação);
- » Grupo de Trabalho - Área de Capacitação;
 - Levantamento das necessidades (concluído);
 - Criação de norma interna de capacitação (em andamento);
 - Criação do Plano Anual de capacitação (em andamento).
- » Grupo de Trabalho - Atualização do Regimento Interno da Superintendência (em andamento).
- » Início da implementação do Escritório de Processos;
 - Capacitação da equipe;
 - Reuniões com Escritório de Processos do MI.

Monitoramento e Controle

- » Implementação das reuniões de monitoramento e controle semanais com o objetivo de acompanhar as principais atividades das diretorias e órgãos específicos da SUDECO.



Cronograma Pendências MI/SUDECO

Processo de “desmame”

Superintendência
do Desenvolvimento
do Centro-Oeste

PENDÊNCIAS EM 15/07/2014	SITUAÇÃO EM 9/10/2014:
<ol style="list-style-type: none">1. Transferência de computadores;2. Retorno de servidores em situação irregular;3. Cessão de um veículo Fiat Linea do MI p/ SUDECO;4. Locação de veículos para viagens a serviço;5. Fornecimento de cartão combustível para abastecimento de veículos locados em viagem;6. Fornecimento de material de expediente/consumo;7. Fornecimento de telefones celulares funcionais;8. Disponibilização de ramais telefônicos para uso dos servidores;9. Disponibilização de área no Edifício Apex Brasil;10. Fornecimento de energia elétrica para o Edifício Apex Brasil (contratação da CEB);11. Serviço de limpeza e conservação para a área ocupada – Ed. Apex;12. Serviço de vigilância para a área ocupada – Ed. Apex;13. Fornecimento do serviço de recepção;14. CGTI – Infovia, correio eletrônico, Suporte de TI, <i>software</i>;15. Serviços postais – Correios;16. Serviços de publicação no D.O.U;17. Periódicos – jornais e revistas.	<ol style="list-style-type: none">1. Contratação de veículos/combustíveis para uso de servidores em serviço (previsão de conclusão: 31.10.2014);2. Contratação de telefonia fixa e móvel (previsão de conclusão: 31.10.2014).

Cronograma - Mudança de Sede

» Previsão: início de dezembro/2014

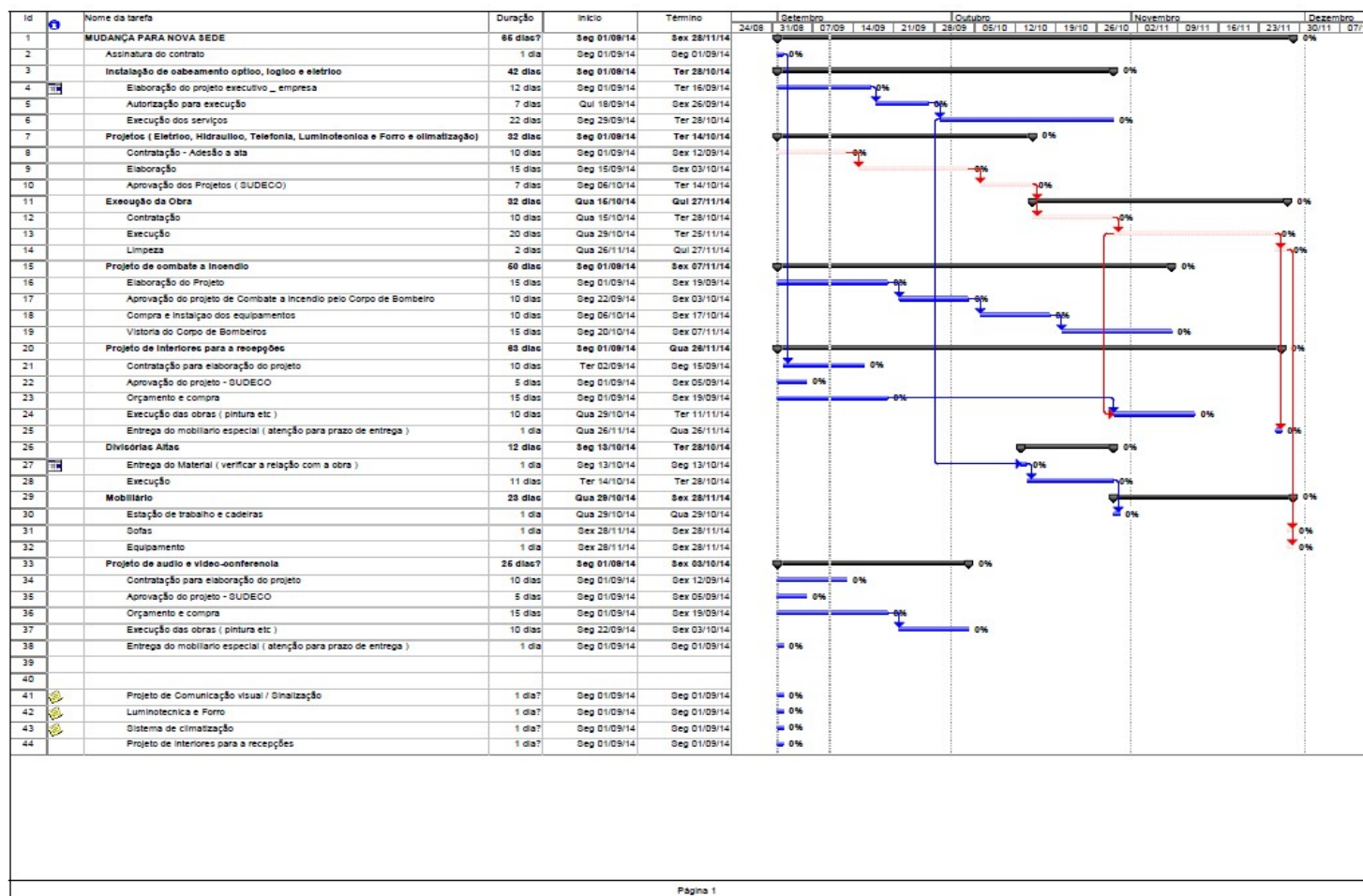

Andamento das Obras

ANTES



STATUS ATUAL



Orçamento e Finanças

Superintendência
do Desenvolvimento
do Centro-Oeste

Ministério da Integração Nacional						
Superintendência do Desenvolvimento do Centro-Oeste - SUDECO						
Processos pagos e em fase de pagamento						
Categoria	Quant.	Processos Aptos pagamento(R\$)	Valor Pago (R\$)	Quant.	A pagar (R\$)	Quant.
Plano de Ação	12	3.788.427,33	1.461.320,00	5	2.327.107,33	7
Emendas	52	20.159.920,67	13.640.225,05	31	6.519.695,62	21
Crédito Extraordinário	13	13.761.626,67	12.361.666,67	6	1.399.960,00	7
Totais	77	37.709.974,67	27.463.211,72	42	10.246.762,95	35



MINISTÉRIO DA INTEGRAÇÃO NACIONAL
SUPERINTENDÊNCIA DO DESENVOLVIMENTO DO CENTRO-OESTE
Setor Bancário Norte, Quadra 02, Lote 11, Ed. Apex Brasil, 2º Subsolo, Portaria B
70041-907 - Brasília - DF - Fones: (61) 3414-0122/0120 - FAX (61) 3414-0144

Ofício nº 1981/2014/SUDECO/MI

Brasília, 07 de outubro de 2014.

A Sua Excelência o Senhor
Irani Braga Ramos
Secretário-Executivo
Ministro de Estado da Integração Nacional
Esplanada dos Ministérios - Bloco "E" - 6º andar
CEP: 70.067-901 - Brasília - DF

Assunto: Solicitação de dotação orçamentária.

Senhor Secretário-Executivo,

1. A Superintendência do Desenvolvimento do Centro-Oeste - SUDECO, instituída pela Lei Complementar 129, de 08 de janeiro de 2009, teve aprovados a Estrutura Regimental e o Quadro Demonstrativo dos seus Cargos em Comissão, por meio do Decreto nº 7.471, de 4 de maio de 2011 e revogado pelo Decreto nº 8.277, de 27 de junho de 2014.
2. Durante o seu período de criação, a SUDECO teve o apoio substancial desse Ministério, tanto no que diz respeito a apoio técnico, quanto administrativo e financeiro, o que reconhecemos de grande valia para que esta Autarquia pudesse desenvolver suas atividades institucionais e desse respostas concretas ao desenvolvimento da Região Centro-Oeste.
3. Este Órgão vê a necessidade da mudança de endereço e tem feito esforços no sentido de honrar os compromissos com os diversos fornecedores de bens e serviços, principalmente com aquelas despesas de caráter imediato, como infraestrutura e equipamentos tecnológicos.
4. O caráter urgente desses gastos advém da necessidade imediata de empenho para que o fornecimento seja realizado em tempo hábil, permitindo que a mudança de sede seja bem sucedida. Do contrário, possivelmente esta Autarquia incorrerá em custos adicionais, como o pagamento de aluguel simultâneo no novo e no antigo endereço. Outra questão é a elevada indexação dos custos desses bens ao dólar, num contexto de alta volatilidade cambial, o que poderá fazer com que as empresas não consigam mais manter suas propostas comerciais.
5. Esta SUDECO, dispõe de dotação orçamentária para cobrir grande parte dessas despesas, com exceção de dotação voltadas para aquisição de equipamentos, o que nos levou a solicitar à Secretaria de Orçamento Federal do Ministério do Planejamento, a alteração do Grupo de Natureza da Despesa 3 (Outras Despesas Correntes), para 4 (Investimentos), no montante de **RS 6.000.000,00** (seis milhões de reais).

Superintendência
do Desenvolvimento
do Centro-Oeste

Ofício nº 1981/2014/SUDECO/MI

6. Informações colhidas junto a esse Ministério é que até meados de novembro esses recursos já estariam disponíveis para execução por parte da SUDECO. No entanto, com a urgência na execução de determinadas despesas, principalmente as de infraestrutura e aquisição de equipamentos, faz-se necessária que esse Ministério aporte recursos da ordem de **RS 2.900.000,00** (dois milhões e novecentos mil reais), a título de "empréstimo", com o compromisso de logo que tivermos essa dotação advinda do remanejamento, a imediata devolução a esse Órgão. As despesas mais urgentes são as constantes abaixo:

Relação das despesas pendentes de empenho imediato (RS):

Infraestrutura	651.778,88
Microsoft - licenças	1.349.264,55
Firewall	1.390.121,70
Telefonia	729.830,80
Soma dos Gastos:	4.120.995,93
Crédito Disponível (em 03/10/2014):	1.230.821,36
Lacuna Orçamentária Transitória:	(2.890.174,57)

Atenciosamente,

Cleber Avôlas
Superintendente

Obrigado!

Cleber Ávila – cleber.avila@integracao.gov.br

www.sudeco.gov.br

Ouvidoria

0800 610021

Superintendência
do Desenvolvimento
do Centro-Oeste